

HISTORIC SITE FILE **CEDAR RUN CEMETERY**  
 PRINCE WILLIAM PUBLIC LIBRARY SYSTEM  
 RELIC/Bull Run Reg Lib Manassas, VA

10  
1  
3  
2  
8  
10  
9  
1  
5  
8  
6  
4  
9  
6  
9  
10  
4  
3  
9  
6  
9  
8  
10  
3  
1  
7  
3  
1  
1  
6  
2  
9  
8  
1  
2  
2  
1  
7  
1  
2  
1  
5  
3  
4  
2  
2  
2  
4

REVISION DATE	DESCRIPTION	BY
P.W. DRAWING NO. 3656	MARINE CORPS SCHOOLS QUANTICO, VA.	
DATE 28 JULY 1953 CHARGED —	CEDAR RUN CEMETERY (WHITE) SHOWING ALL RELOCATED GRAVES AND LIST AND LOCATION OF ALL KNOWN GRAVES.	
	APPROVED <i>P. B. Atkins</i> PUBLIC WORKS SUPERVISOR	DATE 28 JULY





DRIVE

B11	E10			A10				B10	A10	E10	D10	C10	B10	A10	E10	D10	C10	A10	E10	D10	C10	B10	A10	E10	D10	C10	B10	A10	E10
B9	A9			A9						E9	D9	C9	B9	A9	E9	D9	C9	A9	E9	D9	C9	B9	A9	E9	D9	C9	B9	A9	E9
B8	A8					C8	A8	E8	D8	C8	B8	A8	E8	D8	C8	A8	E8	D8	C8	B8	A8	E8	D8	C8	B8	A8	E8	D8	C8
B7	A7			A7	D7	D7	B7	A7	E7	D7	C7	B7	A7	E7	D7	C7	A7	E7	D7	C7	B7	A7	E7	D7	C7	B7	A7	E7	D7
B6	A6					C6	B6	A6	E6		C6	B6	E6	D6	C6	B6	A6	E6	D6	C6	B6	A6	E6	D6	C6	B6	A6	E6	D6
B5	A5			A5	D5	C5	A5	E5		C5	E5	D5	C5	B5	A5	E5	D5	C5	B5	A5	E5	D5	C5	B5	A5	E5	D5	C5	B5
B4	A4	D4		A4	E4	C4	A4	E4		C4	E4	D4	C4	B4	A4	E4	D4	C4	B4	A4	E4	D4	C4	B4	A4	E4	D4	C4	B4
B3	A3					D3	A3				E3	D3	C3	B3	A3	E3	D3	C3	B3	A3	E3	D3	C3	B3	A3	E3	D3	C3	B3
B2	A2	D2	C3	B2	A2	E2	D2		A2			D2	C2	B2	A2	E2	D2	C2	B2	A2	E2	D2	C2	B2	A2	E2	D2	C2	B2
B1	A1	D1	B1				A1					C1	B1	A1	E1	D1	C1	B1	A1	E1	D1	C1	B1	A1	E1	D1	C1	B1	A1
A10											A10	E10					E10	D10	C10	B10	A10	E10	D10	C10	B10	A10	E10	D10	C10
A9										D9	A9	E9		C9			E9	D9	C9	B9	A9	E9	D9	C9	B9	A9	E9	D9	C9
A8										D8	C8	B8	A8	E8	D8	C8			D8	C8	B8	A8	E8	D8	C8	B8	A8	E8	D8
A7						D7				D7	C7	B7	A7	E7	D7	C7			D7	C7	B7	A7	E7	D7	C7	B7	A7	E7	D7
B6	A6					D6				E6	D6	C6	B6	A6	E6	D6	C6	A6	E6	D6	C6	B6	A6	E6	D6	C6	B6	A6	E6
B5	A5					D5				E5	D5	C5	B5	A5	E5	D5	C5	B5	A5	E5	D5	C5	B5	A5	E5	D5	C5	B5	A5
B4	A4					D4				E4	D4	C4	B4	A4	E4	D4	C4	B4	A4	E4	D4	C4	B4	A4	E4	D4	C4	B4	A4
B3	A3					D3				E3	D3	C3	B3	A3	E3	D3	C3	B3	A3	E3	D3	C3	B3	A3	E3	D3	C3	B3	A3
B2	A2					D2				E2	D2	C2	B2	A2	E2	D2	C2	B2	A2	E2	D2	C2	B2	A2	E2	D2	C2	B2	A2
B1	A1					D1				E1	D1	C1	B1	A1	E1	D1	C1	B1	A1	E1	D1	C1	B1	A1	E1	D1	C1	B1	A1

Route 608  
0.25 mile to Fauquier  
Prince William Co line

NAME	SECTION	ROW	GRAVE	NAME	SECTION	ROW	GRAVE
Moore, James	F-15	E	10	Shackleford, Child of Thompson	A-11	B	4
Mountjoy, Alexandria	A-13	B	4	Shacklette, Cora A.	B-7	A	7
Mountjoy, Mrs. Alexandria	A-13	B	3	Shacklette, Harry M.	B-7	A	10
Mountjoy, Benj.	C-15	E	10	Shacklette, Nelson	B-7	A	8
Mountjoy, Elisa	C-15	E	9	Shacklette, Son of N.T.&C.A.	B-7	A	9
Mountjoy, F. M.	A-13	B	2	Shelton, Charles L.	B-11	E	4
Mountjoy, James	C-16	C	5	Shelton, Edward	F-14	A	10
Mountjoy, Lucy	A-13	B	1	Shelton, Gusta	B-11	E	1
Mountjoy, Mary Francis	A-13	B	6	Shelton, M. B.	B-11	E	3
Mountjoy, Mary Lee	C-15	E	13	Shelton, Susie	B-11	E	2
Mountjoy, Susan	A-13	B	5	Sullivan, C. N.	B-12	E	8
Mountjoy, Sydney	C-15	E	11	Sullivan, E. M.	B-12	E	10
Mountjoy, W. E.	C-15	E	8	Sullivan, H. U.	B-12	E	9
Mountjoy, Willie	C-15	E	12	Sullivan, Susie	B-11	E	1
Murray, Max H.	A-8	D	5	Stark, Eleanor	B-6	E	5
Murray, William	A-8	D	6	Stark, Ella Herndon	B-6	C	8
Nash, George	F-10	B	1	Stark, Isabelle	B-6	C	6
O'Rear, Anna Marins [Maria]	B-10	C	8	Stark, Joseph E.	B-6	E	4
O'Rear, Knoch [Marie]	B-10	B	10	Stark, R. Frank	B-6	C	9
O'Rear, Hannah	B-10	C	1	Stark, Richard	B-6	E	6
O'Rear, John H.	B-10	C	5	Stone, Elizabeth	F-11	B	9
O'Rear, M. V.	B-10	B	9	Sunderlin, Ann or Amy J.	B-5	E	10
O'Rear, Thomas D.	B-10	C	9	Sunderlin, Darwin	A-7	D	4
Patton, Ella	B-8	C	8	_____ Mary	B-6	A	3
Payne, Anne	A-5	D	1	Sunderlin, Otis R.	B-5	E	9
Payne, L. G.	A-11	A	3	Sunderlin, Viola F.	B-5	E	6
Pearson, Mary Tolson	A-10	A	10	Tharp, W. H.	B-13	A	9
Pearson, R. T.	B-10	A	1	Thorns, Anthea	C-15	D	8
Pearson, Syl. Wallington	A-10	A	9	Tolson, Anne E.	B-7	B	10
Perry, Phillip E.	B-9	C	2	Tolson, Ben	A-10	B	3
Perry, Child of	B-9	B	1	Tolson, David W.	A-10	A	1
Perry, Child of	B-9	B	2	Tolson, E. M.	A-11	A	7





Moore, James	F-15	E	10	Shackleford, Child of Thompson	A-11	B	4
Mountjoy, Alexandria	A-13	B	4	Shacklette, Cora A.	B-7	A	7
Mountjoy, Mrs. Alexandria	A-13	B	3	Shacklette, Harry M.	B-7	A	10
Mountjoy, Benj.	C-15	E	10	Shacklette, Nelson	B-7	A	8
Mountjoy, Elisa	C-15	E	9	Shacklette, Son of N.T.&C.A.	B-7	A	9
Mountjoy, F. M.	A-13	B	2	Shelton, Charles L.	B-11	E	4
Mountjoy, James	C-16	C	5	Shelton, Edward	F-14	A	10
Mountjoy, Lucy	A-13	B	1	Shelton, Gusta	B-11	E	1
Mountjoy, Mary Francis	A-13	B	6	Shelton, M. B.	B-11	E	3
Mountjoy, Mary Lee	C-15	E	13	Shelton, Susie	B-11	E	2
Mountjoy, Susan	A-13	B	5	Sullivan, C. N.	B-12	E	8
Mountjoy, Sydney	C-15	E	11	Sullivan, E. M.	B-12	E	10
Mountjoy, W. E.	C-15	E	8	Sullivan, H. U.	B-12	E	9
Mountjoy, Willie	C-15	E	12	Sullivan, Susie	B-11	E	1
Murray, Max H.	A-8	D	5	Stark, Eleanor	B-6	E	5
Murray, William	A-8	D	6	Stark, Ella Herndon	B-6	C	8
Nash, George	F-10	B	1	Stark, Isabella	B-6	C	6
O'Rear, Anna Marina [Maria]	B-10	C	8	Stark, Joseph E.	B-6	E	4
O'Rear, Enoch [Marie]	B-10	B	10	Stark, R. Frank	B-6	C	9
O'Rear, Hannah	B-10	C	1	Stark, Richard	B-6	E	6
O'Rear, John H.	B-10	C	5	Stone, Elizabeth	F-11	B	9
O'Rear, M. V.	B-10	B	9	Sunderlin, Ann or Amy J.	F-5	E	10
O'Rear, Thomas D.	B-10	C	9	Sunderlin, Darwin	A-7	D	4
Patton, Ella	B-8	C	8	_____ Mary	B-6	A	3
Payne, Anna	A-5	D	1	Sunderlin, Otis R.	B-5	E	9
Payne, L. G.	A-11	A	3	Sunderlin, Viola F.	B-5	E	6
Pearson, Mary Tolson	A-10	A	10	Tharp, W. H.	B-13	A	9
Pearson, R. T.	B-10	A	1	Thorns, Anthea	C-15	D	8
Pearson, Syl. Wallington	A-10	A	9	Tolson, Anne E.	B-7	B	10
Perry, Phillip E.	B-9	C	2	Tolson, Ben	A-10	B	3
Perry, Child of	B-9	B	1	Tolson, David W.	A-10	A	1
Perry, Child of	B-9	B	2	Tolson, E. M.	A-11	A	7
Pierson, Fred	C-16	A	10	Tolson, Elis. F. Botts	A-7	B	3
Pratt, Burkett	B-13	E	4	Tolson, Emma M.	A-11	A	1
Pratt, Willie	B-13	E	3	Tolson, George M.	A-7	E	1
Raines, Agnes Ellen	C-16	E	6	Tolson, Herbert M.	B-7	B	6
Raines, Emma Jane	C-16	E	4	Tolson, J. A.	A-11	A	2
Raines, Helen G.	C-16	E	3	Tolson, James	B-7	B	9
Raines, Ruth	C-16	E	5	Tolson, Kitty M.	B-7	B	8
Randall, Maggie	C-16	E	1	Tolson, Monimia E.	A-7	B	1
Reed, Rose	B-10	E	2	Tolson, Nelson Botts	A-7	B	2
Rohme, Hester	A-5	E	1	Tolson, Prudence	A-10	B	2
Roles, Andrew	F-10	E	10	Tolson, Raymond B.	A-7	D	1
Roles, Katie	B-8	C	5	Tolson, Virginia	B-7	B	7
Roles, Laura B.	B-9	A	4	Tolson, _____	A-10	B	1
Roles, Minnie Alice	C-16	C	6	Tolson, _____	A-7	E	2
Roles, Preston	B-8	C	4	Towson, Lucy B.	F-11	C	1
Roles, Rosie	B-8	C	6	Watson, William	A-11	B	5
Roles, Sam	C-16	C	7	Weeden, George Milton	A-15	D	3
Shackleford, John L.	A-11	B	7	Weeden, Virginia	A-15	D	4
Shackleford, Child of David	A-11	B	8	Wedden, Weeden, Medora F.	B-8	D	2
Shackleford, Child of David	A-11	B	9	Wedding, Charles	B-8	E	2
Shackleford, Child of David	A-11	B	10	Wedding, Joyce	B-9	A	2
Shackleford, Child of Isaac	F-10	A	5	Wedding, Mary Virginia	A-15	A	4
Shackleford, Child of Jones	A-11	B	2				
Shackleford, Child of Thompson	A-11	B	3				

REVISION DATE	APPROVED	DESCRIPTION	BY
		MARINE CORPS SCHOOLS QUANTICO, VA.	
3656		CEDAR RUN CEMETERY (WHITE) SHOWING ALL RELOCATED GRAVES AND LIST AND LOCATION OF ALL KNOWN GRAVES.	
	APPROVED	R. B. Alsen	DATE 28 JULY 1951

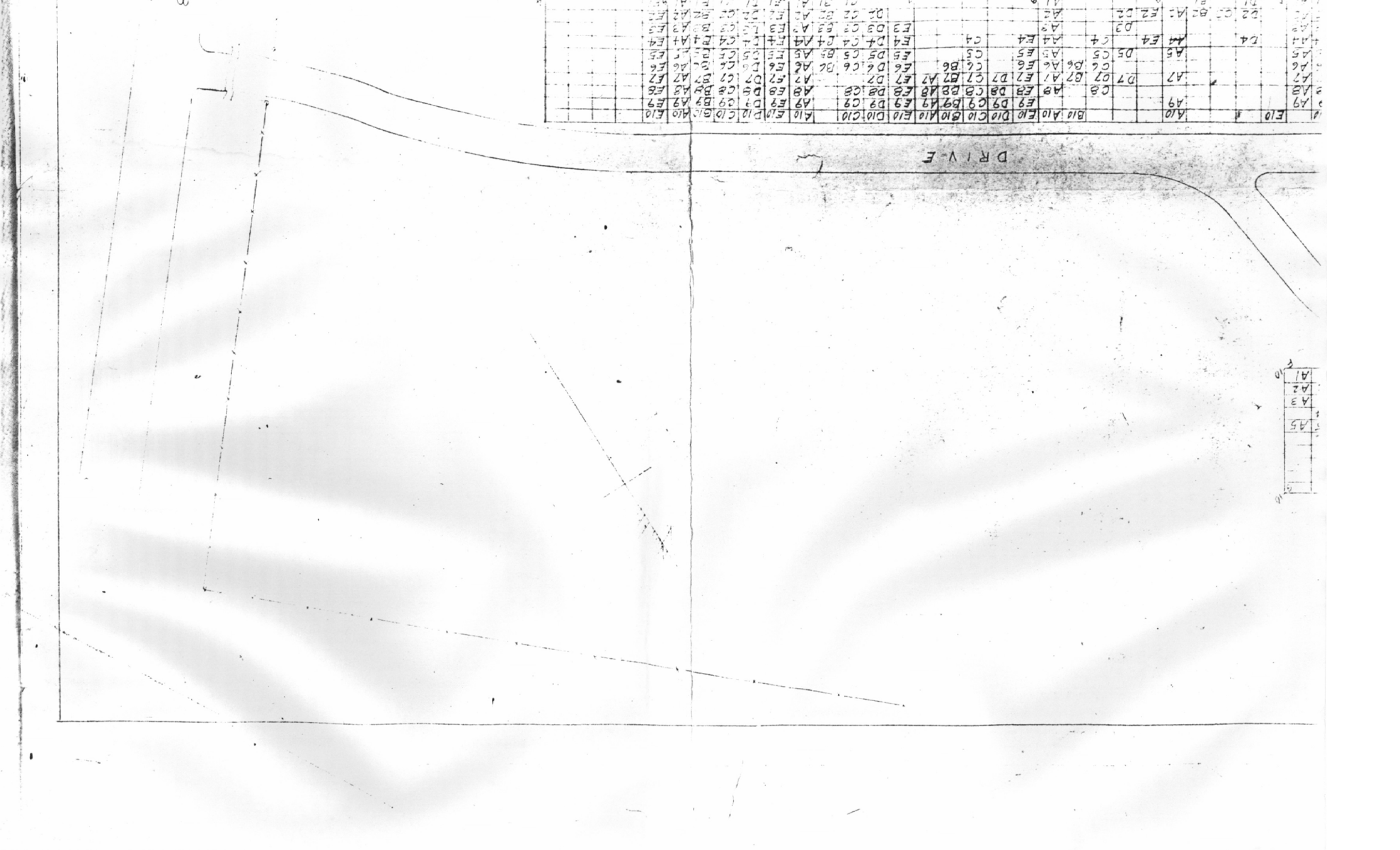

E10	A10	B10	A10	E10	D10	C10	B10	A10	E10	D10	C10	B10	A10	E10	D10	C10	B10	A10	E10	
A9	A9	A9	A9	A9	A9	A9	A9	A9	A9	A9	A9	A9	A9	A9	A9	A9	A9	A9	A9	A9
A8	A8	A8	A8	A8	A8	A8	A8	A8	A8	A8	A8	A8	A8	A8	A8	A8	A8	A8	A8	A8
A7	A7	A7	A7	A7	A7	A7	A7	A7	A7	A7	A7	A7	A7	A7	A7	A7	A7	A7	A7	A7
A6	A6	A6	A6	A6	A6	A6	A6	A6	A6	A6	A6	A6	A6	A6	A6	A6	A6	A6	A6	A6
A5	A5	A5	A5	A5	A5	A5	A5	A5	A5	A5	A5	A5	A5	A5	A5	A5	A5	A5	A5	A5
A4	A4	A4	A4	A4	A4	A4	A4	A4	A4	A4	A4	A4	A4	A4	A4	A4	A4	A4	A4	A4
A3	A3	A3	A3	A3	A3	A3	A3	A3	A3	A3	A3	A3	A3	A3	A3	A3	A3	A3	A3	A3
A2	A2	A2	A2	A2	A2	A2	A2	A2	A2	A2	A2	A2	A2	A2	A2	A2	A2	A2	A2	A2
A1	A1	A1	A1	A1	A1	A1	A1	A1	A1	A1	A1	A1	A1	A1	A1	A1	A1	A1	A1	A1

DRIVE

A1	A2	A3	A5





